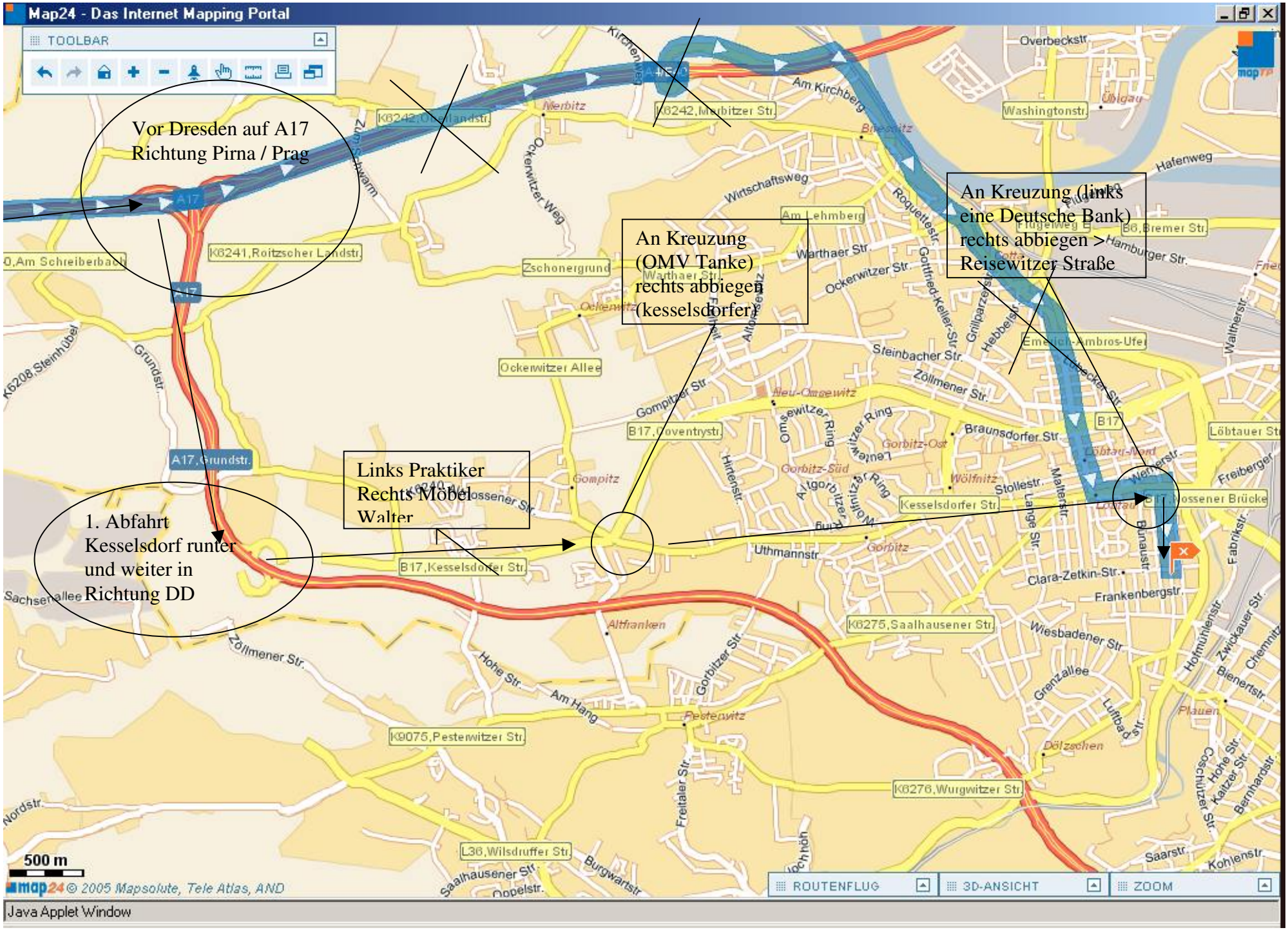
Map24 - Das Internet Mapping Portal
TOOLBAR
Vor Dresden auf A17
Richtung Pirna / Prag
An Kreuzung
(OMV Tanke)
rechts abbiegen
(kesselsdorfer)
An Kreuzung (links
eine Deutsche Bank)
rechts abbiegen >
Reisewitzer Straße
Links Praktiker
Rechts Möbel
Walter
1. Abfahrt
Kesselsdorf runter
und weiter in
Richtung DD
A17
A17,Grundstr.
K6241,Roitzscher Landstr.
Zschonergrund
Ockerwitzer Allee
B17,Coventrystr.
B17,Kesselsdorfer Str.
Gompitz
Kesselsdorfer Str.
Uthmannstr.
Gorbitz
Gorbitz-Ost
Gorbitz-Süd
Wölfnitz
Braunsdorfer Str.
Steinbacher Str.
Zöllmener Str.
Ockerwitzer Str.
Warthaer Str.
Am Lehmberg
Wirtschaftsweg
Roquettestr.
Gottfried-Keller-Str.
Hamburger Str.
B6,Bremer Str.
Hafenweg
Washingtonstr.
Overbeckstr.
Am Kirchberg
K6242,Merbitzer Str.
Merbitz
Bieswitz
Ockerwitzer Weg
Kirchenweg
Emerich-Ambros-Ufer
Löbtauer Str.
Freiberger
Wernerstr.
Löbtau-Nord
Stollestr.
Lange Str.
Maltestr.
Burgstr.
Clara-Zetkin-Str.
Frankenbergstr.
Fabrikstr.
K6275,Saalhausener Str.
Wiesbadener Str.
Grenzallee
Luftbadstr.
Dölzschen
Plauen
Altfranken
Pesterwitz
Hohe Str.
Am Hang
Gorbitzer Str.
Freitaler Str.
K9075,Pesterwitzer Str.
K6276,Wurgwitzer Str.
L36,Wilsdruffer Str.
Saalhausener Str.
Burgwartstr.
Oppelstr.
Saarstr.
Kohlenstr.
Sachsenallee
Nordstr.
Grundstr.
K6208,Steinhübel
500 m
map24 © 2005 Mapsolute, Tele Atlas, AND
ROUTENFLUG
3D-ANSICHT
ZOOM
Java Applet Window